

Kaisei

ふらっと

回生ニュース
Vol.67

〒600-8814
京都市下京区中堂寺庄ノ内町8-1
医療法人回生会 編集委員会
TEL 075-315-3477
FAX 075-311-6082

秋

デイケアセンターってどんなところ?!

軽視できない疾患 肺炎

- 創立60周年にあたり
- 賢く利用 高額医療制度
- ひやりはっと
- グッドエイジング
リハビリテーションかいせい一周年
- 京都回生病院に舞妓さんが訪問!?
- かいせい軟式野球部
- 第14回 回生ふれあい祭り報告
- 在宅療養あんしん病院の登録

創立60周年にあたり

私ども医療法人回生会は昭和29年に設立されて以来、今年で満60年を迎えることとなりました。

創立以来時代の要請と共に地域の医療機関としてその役割、使命を果たさせて頂くことが出来ましたのも、地域の皆様のご支援と職員の協力、並びに当法人の運営上様々な方面でたくさんの方々にお世話になつておりますこと、合わせて感謝申し上げます。

早くから救急医療に取り組んできました回生会も現在は病院と介護老人保健施設、クリニックを核として、訪問看護ステーション、訪問リハビリテーション、デイケアセンター、在宅介護支援センター、居宅介護支援事業所、地域包括支援センター、デイサービス事業所と合計15の施設を運営する医療法人となりました。

この60年間で我が国の医療も感染症による急性疾患から生活習慣病といわれる慢性疾患を中心とする疾病構造の変化や国民の健康観の変化に対応してきており、平均寿命の伸長により世界一の長寿国となった今、我々医療機関も高齢者ケアを中心とした役割の変化を求められております。

医療・介護保険制度も人口や疾病構造、社会・経済構造のあり方が変わる中で、医療の進歩と共に様々な改正が繰り返されながら今日まで維持されてきました。

しかし日本経済は長引く不況のなか、少子超高齢化社会となり、国の財政状況も非常事態という局面に陥り、年金・医療・介護・福祉といった社会保障制度そのものの方が大きく問われています。

高齢者の増加や医療技術の向上により国民医療費が年々増大している現状において、ここ数年来の医療費抑制策としての診療報酬の改定は、医療費全般の引き下げ、患者の自己負担増、更に平均在院日数を短縮し在宅医療への推進、等々、患者様・医療機関の双方にとって非常に厳しいものであります。

国の財政悪化のつけが患者様と病院の負担に回されていると言わざるを得ない状況です。

このように医療・介護を取り巻く諸情勢は極めて厳しい状況が続いておりますが、創立60周年を機に職員一同、回生会創設の理念である「患者本位の医療と介護」をあらためて確認し、微力ではありますが今後とも、より一層地域に密着した医療・看護・介護サービスをトータルに提供し皆様のご要望に充分おこたえして参りたいと存じます。今後とも皆様方のご支援ご協力の程、よろしくお願い申し上げます。

平成26年11月5日



理事長 出射 靖生

デイケアセンターとは…

介護保険の要支援・要介護認定をお受けの方が、日帰りや半日でご利用される通所リハビリテーション・介護予防通所リハビリテーションです。ご自宅での生活を継続していくことを目標として、デイケアで理学療法・作業療法・言語聴覚療法等のリハビリテーションを行います。また、利用者さまが可能な限り「できる事は自分で行う」生活リハビリを続けることにより、利用者さまの身体機能を維持・回復する事を目的としています。

京都回生病院デイケアセンターは短時間制と長時間制を実施しています

月曜日・水曜日・金曜日は午前と午後の半日(三時間)での利用日となり、リハビリテーションを中心とした内容となります。リハビリスタッフ(理学療法士・作業療法士・言語聴覚士等)によるマンツーマンでのリハビリテーションを行い、利用者さま一人ひとりに合った運動プログラムを作成致します。運動プログラムより一人ひとりに合うマシントレーニングやリラクゼーションで身体を動かしていきます。他にも計算問題など、脳トレーニングも行ない身体だけでなく頭も動かし心身ともに機能回復、予防していきます。

火曜日・木曜日・土曜日は夕方までの一日利用日となり、半日利用のリハビリテーションに加え、食事や入浴サービスを行っております。レクリエーションでは季節ごとに催し物や誕生日会などを行い、たくさんの方々とお話をしながらリフレッシュして楽しく過ごしていただきます。

デイケアセンター

家にずっといるのは退屈だ

身体を元気に動かしたい

いろんな方とお話してリフレッシュしたい…



そのような皆さまは是非京都回生病院 デイケアセンターで一緒に楽しく運動して過ごしませんか？

どんな方が利用できるの？

病気や障害の状況が安定し、リハビリテーション・看護・介護を中心とした医療ケアを必要とする要介護者です。

- 65歳以上で要介護状態(1〜5)と認定された方
- 40歳以上65歳未満で要介護状態であって、その要因が特定疾患によるものであると認定された方

利用するにはどうしたらいいの？

『要介護認定』を受けておられる方は、担当のケアマネジャーに相談ください。

『要介護認定』を受けておられない方は、認定を受けていただく必要がありますので、ご連絡ください。

他の医院・病院に通院中ですが、利用できますか？

当院がかかりつけ医でない場合でも利用できます。

- 通院しているクリニックにデイケアがない…
- かかりつけ医はかえたくない…

といった場合でも利用は可能ですのでご相談ください。

利用料はどのくらいかかりますか？

介護保険が適用されます。

自立支援医療制度や福祉医療制度なども利用できますので、詳細についてはお問い合わせください。

送迎バスはありますか？

短時間制・長時間制ともに送迎サービスを行っております。

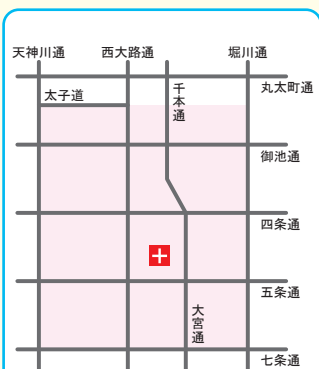

送迎地域は、北は太子道(二条通り)以南、南は七条通以北、西は天神川通以東、東は堀川通以西を範囲としています。



作業療法の様子



理学療法の様子



レクリエーションでは季節ごとに催し物を行い利用の皆さまでいろいろな作品を作ります。今年の7月は七夕の短冊や飾りを利用者さまで作成していただきました。



4種類のマシンとホットパックを設置しています。トレーニングを続ける事で筋力をつけ、転倒予防にもなります。

半日(3時間)のスケジュール

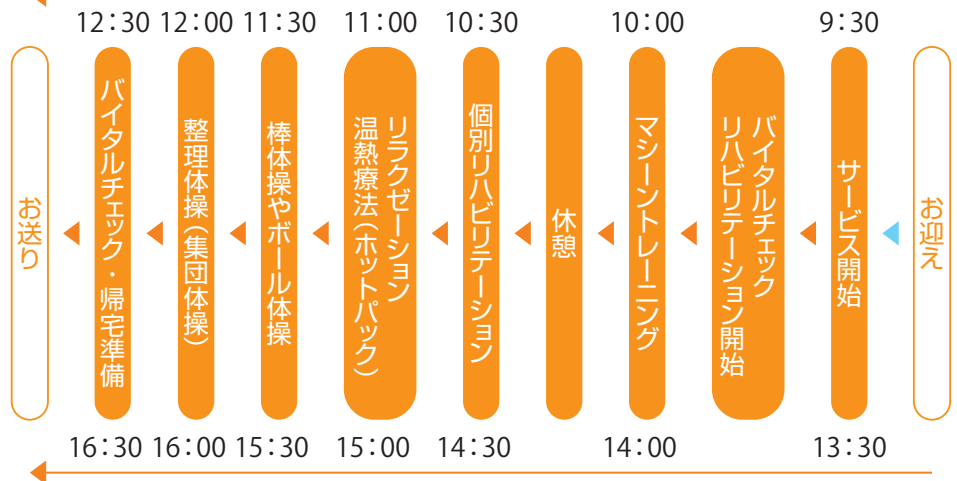

一日のスケジュール

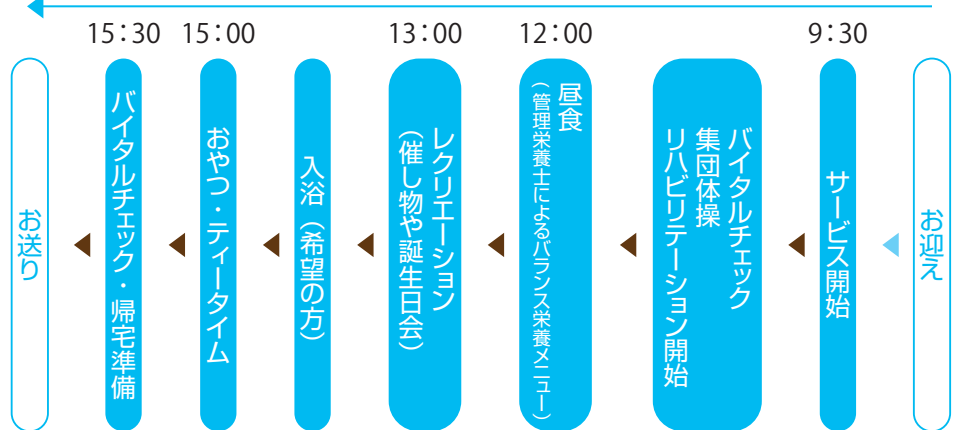

【営業日】

| | 月 | 火 | 水 | 木 | 金 | 土 |
|------|---------------------|--------------------|---------------------|--------------------|---------------------|--------------------|
| 午前の部 | 9:00 ∩ 12:30 | 9:00 ∩ 16:00 | 9:00 ∩ 12:30 | 9:00 ∩ 16:00 | 9:00 ∩ 12:30 | 9:00 ∩ 16:00 |
| | 13:30 ∩ 17:00 | | 13:30 ∩ 17:00 | | 13:30 ∩ 17:00 | |

日曜日・祝日・年末年始(12/30~1/3)

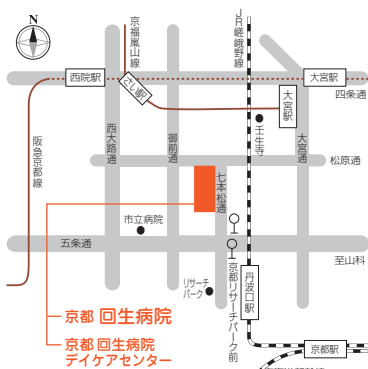

※施設利用・サービス利用の際の見学申し込み・ご相談等、お気軽にお問合せください。

医療法人回生会
京都回生病院デイケアセンター

TEL(075)314-2021 FAX(075)314-2133

〒600-8852

京都市下京区中堂寺庄ノ内町8番地の1
京都回生病院内3階



賢く利用

高額療養費制度



～70歳未満の場合～

入院療養費・外来診療費の支払が高額になりそうなときは「限度額認定証」申請・提出することで、1ヶ月の窓口でのお支払いが自己負担限度額までとなります。

【負担限度額】

| 世帯区分 | 自己負担限度額 | 4回目以降 |
|----------|-----------------------------|---------|
| 上位所得者 | 150,000円+(総医療費-500,000円)×1% | 83,400円 |
| 一般 | 80,100円+(総医療費-267,000円)×1% | 44,400円 |
| 住民税非課税世帯 | 35,400円 | 24,600円 |

【申請方法】

| 保険 | 窓口 | 申請に必要なもの |
|------------------------------|----------------|------------------------------|
| 国民健康保険 | 市町村役場 国保年金課 | ・保険証 ・印鑑 ※領収書 ※預金通帳 |
| 協会けんぽ 船員保険 | 全国健康保険協会 | |
| 健康保険組合 共済保険組合 国民健康保険組合 | 各健康保険組合 | 各窓口でお問い合わせください |

※還付の場合のみ

- 保険治療外の食事代・文書料・差額ベッド代・予防接種・分娩費・交通事故などは高額療養費の対象になりません。
- 同じ病院や診療所でも、歯科は別計算です。また、外来と入院も別計算です。
- 院外処方でも支払った薬代も、医療機関に支払った一部負担金に合算できます。
- 同一世帯で、2つ以上の病院や診療所を受診した場合は、別々に計算します。ただし、同一月内に21,000円以上の自己負担額を2回以上支払った場合、それらを合算して限度額を超えた分が申請により還付されます。
- 過去12か月で、4回目以降は限度額が減額となります。

～70歳以上の場合～



70～74歳の方は「高齢受給者証」、75歳以上の方は「後期高齢者医療被保険者証」を提示することで、1ヶ月の窓口でのお支払いが自己負担限度額までとなります。また、市民税非課税世帯の方は「限度額適用・標準負担額減額認定証(区分I・区分II)」を事前に申請・提出することで、支払いがさらに軽減されます。

【負担限度額】

| 区分 | 負担割合 | 自己負担限度額 | |
|---------|------|---------|--------------------------------|
| | | 外来(個人) | 外来+入院(世帯) |
| 一定以上所得者 | 3割 | 44,400円 | ★80,100円 (総医療費-267,000円)×1% |
| 一般 | 1割 | 12,000円 | 44,400円 |
| 低所得者Ⅱ | 1割 | 8,000円 | 24,600円 |
| 低所得者Ⅰ | 1割 | | 15,000円 |

【申請方法】

| 申請窓口 | 申請窓口申請に必要なもの |
|--------|---------------------------|
| 加入の保険者 | ・保険証または、高齢受給者証 |
| | ・印鑑 |
| | ・非課税証明書 (国保以外の非課税世帯の方) |
| | ※領収書 |
| | ※預金通帳 |

※還付の場合のみ

- 保険治療外の食事代・文書料・差額ベッド代・予防接種・交通事故などは高額療養費の対象になりません。同じ病院でも外来と入院は別計算となります。また、他病院でも別計算です。
- ★については、過去12か月で、4回目以降の限度額が44,400円と減額となります。

◆お問い合わせ◆ 京都回生病院 医事課 TEL 075-311-5121 (9:00～17:00)

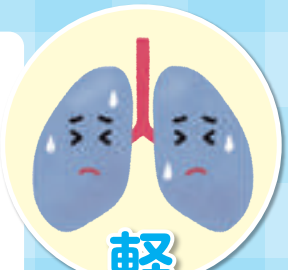

軽視できない疾患

肺炎

日本人の死因は第1位に悪性新生物、第2位に心疾患ですが、**第3位に肺炎**だということを知っていますか？

実は怖い肺炎



65歳以上の高齢者の肺炎による死亡率は年齢とともに急激に上昇し、90歳以上の男性では死因の第1位となっています。

高齢者が肺炎にかかりやすくなる原因

免疫力の低下

免疫細胞自体の機能低下、抗菌薬・化学療法・免疫抑制剤による治療、腸内細菌バランスの崩れ、などです。

基礎疾患や合併症の悪化

糖尿病・慢性呼吸器疾患・自己免疫疾患・がん・透析・貧血・生活習慣病・骨折等による長期臥床状態(ねたきり)などが考えられます。

体調不良の慢性化

環境の悪化・ストレス・偏った食生活による栄養バランスの崩れ・睡眠不足・運動不足・喫煙・飲酒などの活動性の低下により慢性的な体調不良となります。

誤嚥を生じる

唾液や食物などの異物を誤って気管に吸引(口中的細菌やウイルスなども一緒に吸引)してしまうことで、夜間睡眠中にも生じることがあります。



重症化した場合には死に至ることがあります

肺炎の症状



発熱や咳・痰などの症状が1週間以上続いた場合は肺炎の疑いが出てきます。ただし高齢者の場合は、肺炎になってもこれらの症状が出ず、元気がなかったり食欲がないだけのこともあるので注意が必要です。

発熱

38度以上の高熱が出ます。ただし高齢者の肺炎の場合は、熱が出ないこともあります。

咳・痰

激しい咳が出ます。非定型肺炎の場合は、痰を伴わない乾いた咳が長く続くことが多く、細菌性肺炎の場合は、黄色や緑色を帯びた痰を伴った湿った咳が出ることがあります。

胸が苦しい(呼吸困難)

血液の中の成分や細胞内液が染み出て肺胞の中に水がたまり、胸が苦しくなることがあります。重症になると、血液の中の酸素が不足して、顔や唇が紫色になるチアノーゼが現れることもあります。

胸が痛む(胸痛)

炎症が肺を包んでいる「胸膜」にまで及ぶと、胸が痛くなることがあります。

その他の症状

食欲不振・倦怠感・悪寒・筋肉痛・関節痛・頭痛などの症状が出る場合があります。また、呼吸数や脈が早くなります。

大切なのは「肺炎予防」

- ① 日常の予防が一番
- ② 重症化させないための早期治療



適切なうがい・手洗い・マスクの着用で菌やウイルスの感染を防ぎましょう



口の中は肺炎の原因となる細菌がいます。しっかりと歯磨きをすることで予防しましょう



食事の際はしっかりと物を噛み飲み込むことで誤嚥を防ぎましょう



喫煙により線毛の動きが鈍くなり、病原体が肺に届きやすくなるため、肺炎になるリスクが高まります



軽い運動・十分な睡眠・栄養のバランスをとることで日頃から免疫力を高めておきましょう

肺炎は「予防できる病気」です。



まずは、肺炎を起こさないための予防が大切ですが、症状が軽いうちに病院・診療所を受診し、早期の治療をおこなうことで重症化を防ぐことができます。また、熱や咳がなくても、倦怠感や食欲不振などの症状があるときは受診をおすすめします。

成人用肺炎球菌ワクチン の定期接種が始まりました



平成26年10月1日より高齢者(成人用)肺炎球菌ワクチン予防接種の公費対象者が拡大され定期接種となります。**当院では公費による予防接種が可能です。(接種協力医療機関)**

対象者

平成26年度の定期接種の対象者は、次の①及び②のいずれかに該当する京都市民の方となります。(ただし、過去にこのワクチンの接種を受けられた方は対象になりません)

- ①平成26年度(平成26年4月1日から平成27年3月31日までの間)に、
65歳、70歳、75歳、80歳、85歳、90歳、95歳及び100歳以上となる方

| 平成26年度に各年齢になる方 | |
|----------------|------------------------|
| 65歳 | 昭和24年4月2日生から昭和25年4月1日生 |
| 70歳 | 昭和19年4月2日生から昭和20年4月1日生 |
| 75歳 | 昭和14年4月2日生から昭和15年4月1日生 |
| 80歳 | 昭和9年4月2日生から昭和10年4月1日生 |
| 85歳 | 昭和4年4月2日生から昭和5年4月1日生 |
| 90歳 | 大正13年4月2日生から大正14年4月1日生 |
| 95歳 | 大正8年4月2日生から大正9年4月1日生 |
| 100歳 | 大正3年4月2日生から大正4年4月1日生 |
| 100歳以上 | 大正3年4月1日以前に生まれた方 |

- ②60歳以上65歳未満の方で、心臓、腎臓、呼吸器の機能、ヒト免疫不全ウイルスによる免疫の機能に障害を有する方

料金

4,000円(自己負担金)

ただし、次のいずれかに該当される方は、高齢者肺炎球菌予防接種自己負担区分証明書を接種日に提出することにより軽減され、以下の料金になります。

- (1)市・府民税非課税者(2,000円)
(2)生活保護受給者・中国残留邦人等支援給付受給者(無料)

なお、証明書を後日提出されても料金の還付は致しませんのでご注意ください。

接種方法

詳細は「受付」(医事課の窓口)でご確認ください。

接種日当日には、接種料金のほか、料金の軽減を希望される方は高齢者肺炎球菌予防接種自己負担区分証明書をお持ちください。(証明書は保健センター等で発行となります)

**肺炎球菌ワクチンは、肺炎球菌による肺炎などの感染症を予防し、重症化を防ぐワクチンです。
このワクチンは、すべての肺炎を予防するワクチンではありません。**

2014～2015シーズンのインフルエンザワクチンも接種できます

予防接種開始日

平成26年10月15日より平成27年1月31日

料金

65歳以上の方(京都市在住) 2,000円

| | | |
|--------------------------------|-------------------|--------|
| 市民税課税者 | 所得金額100万円超125万円以下 | 1,500円 |
| | 所得金額100万円以下 | 1,000円 |
| 市民税非課税者、生活保護受給者、中国残留邦人等支援給付受給者 | | 無料 |

65歳未満の方(公費負担対象外) 3,000円

接種方法

受付窓口(1階)またはナースステーションにて予診票をお受取り下さい。
予約制ではありませんので、診療時間に来院下さい。



ヒヤリハットの取り組み

「ヒヤリハット」という言葉をご存知でしょうか。最近の雑誌やテレビ番組でも時々取り上げられて耳にしますが、この言葉にはどういう意味があるのでしょうか。例えば、歩行中に足が滑ったけど転倒には至らなかった。という経験はありませんか？この様に日々の生活の中で思わず「ひやり」とする場面は少なくありません。重大な事故には至らないものの、ちょっとしたミスや事故一歩手前の事例で「ヒヤリ」としたり「ハッ」とした事を「ヒヤリハット」と言います。大きな事故が一件起こればその背景には小さな事故が二十九件済み、「ヒヤリ・ハット」した事例は三百件起きているとされています。（ハイインリッヒの法則）

ケアセンター回生では、事故を未然に防ぐ為にヒヤリハット活動を行い、安全対策に取り組んでいますので、その一部ご紹介いたします。



ひやりはっとりくん登場!!

ケアセンター回生ではヒヤリハット活動の一つとして「オリジナルキャラクター」を作り、利用者さまやご家族と一緒に安全対策を行っています。注意呼び掛けをイラストにする事でイメージとして受け取りやすくなり、また目立つことから「何かあるぞ」と注意を促す事が出来ます。ビックリマークを逆さにした姿の「はっとりくん」と「はっこちゃん」は忍者の衣装で危険な場所に現れて、職員を始め利用者さまやご家族にも注意を呼びかけてくれています。

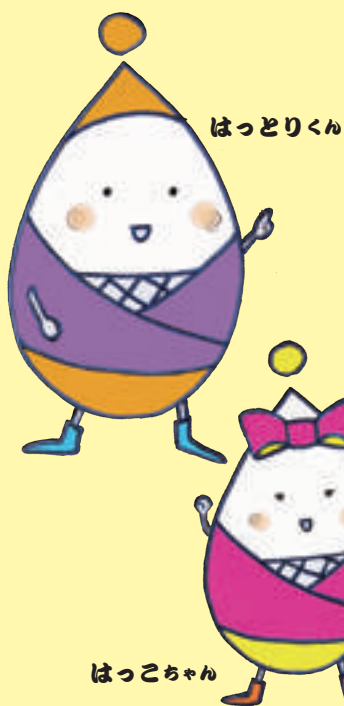

ヒヤリハット事例の共有と事故防止対策

様々な場面で発生するヒヤリハットの事例を収集する事で、発生要因を整理し、分析する事ができます。施設では事例収集の手段として「ヒヤリハットノート」を作成し、事例発見者が記入を行っています。記入された事例や情報は、職員間で話し合い、共有する事で安全への意識を高める事ができ、今後の安全・事故防止対策へと繋がっています。

居室や浴室、いろんな場所で呼びかけているよ。

季節ごとに大壁新聞を発行して、利用者さまに解りやすくイラストを交えて僕らが解説しているよ。



高齢者は何故？
水を飲まないのか？
水分補給
わかってるけど
飲みたくない理由



一周年

グッドエイジング

リハビリテーション

かいせい

グッドエイジンググリハビリテーションかいせいは、皆様のおかげをもちまして今年6月に開設1周年を迎えることができました。現在は10名以上の利用者さまにご登録いただいております。これも皆様方のご支援の賜物と職員一同、心より感謝しております。



1 周年を記念いたしました。6月12日、13日の2日間に行われ、「運動と栄養」をメインテーマに「適切な運動方法と適度な運動量」と「一人暮らしでも安心！レンジで出来る簡単料理の紹介」夏バテ予防で元気な夏を〜」についての研修会を開催させていただきました。「適切な運動方法と適度な運動量」については、当事業所の理学療法士により、加齢に伴う身体変化、症状や能力に応じた運動の進め方、使用する運動機器の説明などを、専門的な内容でも皆様にお分かりいただけるよう、実演を交えながらご説明いたしました。専門職による「評価」の重要性については、参加者の皆様も真剣な表情でメモを取っておられました。講師の冗談に笑顔も見られ、少し難しい内容でも1時間の講義は短く感じられお楽しみいただけただけの様子でした。

次に「レンジで出来る簡単料理の紹介」については、ケアセンター回生管理栄養士が、栄養のしくみ、夏バテ予防にきく食材の紹介、電子レンジで出来る料理の実演をさせていただきます。電子レンジだけであまりに簡単にできる料理に、思わず「さっそく今晚の夕食にやってみます」とおっしゃる方も。今後ますます一人暮らしの高齢者が増える中、安心して料理ができるということも大事になってくることと思われま。今回は残念ながら、試食はしていただくことはできませんでしたが、会場がとても良い香りいっぱいになりました。多数のご参加ありがとうございました。



グッドエイジンググリハビリテーションでは、地域の方々にも少しでもお役に立てるよう、専門職による研修会を今後開催させていただきます。ぜひ皆様のご参加をお待ちしております。

京都回生病院に 舞妓さんが訪問!?

ボランティア活動の一環として、職員が舞妓姿に変身し、患者さまの心を癒すイベントを行いました。

山本 真未
2病棟 介護福祉士

山村 真好
5病棟 看護師

7月23日、京都回生病院にて入院中の患者さまやデイケアセンターに通所中の方を元気づけるためのイベントを開催しました。

舞妓に変身した看護師・介護福祉士が患者さまの脈を測り、聴診器で診察する真似や優雅に「祇園小唄」の舞を披露し、患者さまやご家族は普段と違う雰囲気を楽しんでおられました。

踊りや話し方（京ことば）を学ぶために3日前から協力して頂いた「心ー花唄ー」に通い、少しでも患者さまに元気を分けられるようにと練習してきました。当日は2病棟から始まり3病棟・5病棟・デイケアセンターと各フロアーと病室を回り院内の至る所で患者さまの喜ぶ顔があふれていました。



東山本格舞妓体験処

心ー花唄ー

回生軟式野球部

京都回生野球部は医療関係者で結成したチームです。

年間活動として、不定期で日曜早朝の練習試合や年一度の京都府病院對抗野球大会への参加などがあります。

練習試合では早朝にもかかわらず経験者から未経験者まで多くの職員が参加しています。また、相手チームの方々とも良い雰囲気の中で楽しみながらプレーしています。

病院對抗野球大会では昨年、一昨年と二回戦敗退、今年は惜しくも一回戦敗退という結果に終わりました。毎年大会上位を目指して活動していますが、まだまだ発展途上のチームです。

試合には毎回たくさんの応援に来て頂きたいへん感謝しています。これを励みに今後も楽しみながら勝つ野球を目標に頑張っていきたいと思えます。

クリニック回生
訪問リハビリテーション科 後藤 恵乗



練習相手探してみーす!

参加者大募集中!!



第14回

回生ふれあい祭りを開催しました



多数のご来場ならびに、ご協力いただきました地域住民の皆さまのおかげで「第14回ふれあい祭り」を無事に開催することができました。誠にありがとうございました。

本年のふれあい祭りは6月1日に開催しましたが、京都市で最高気温が36.0度を記録するなど今年初の猛暑日となりました。京都地方気象台によると、6月1日に猛暑日となるのは京都の観測史上で最も早いということでした。その暑さ厳しい中、約430名もの方々にご来場いただきましたことで、催しものや模擬店、抽選会等で盛り上がり、大きな事故もなく無事終わることができました。また、これもご協力いただきました朱雀中学校吹奏楽部ならびに地域住民の方々による催しものや周辺交通整備、ご協賛いただきました各関係事業所の方々あってことです。この場をお借りいたしまして改めて御礼申し上げます。是非来年もご来場いただきますようよろしくお願い致します。

今後も地域に根差した病院として多方面で貢献していきたいと考えております。今後ともよろしくお願い致します。

第14回 回生ふれあい祭り 実行委員長
長谷田 紘志

在宅療養あんしん病院の登録をおすすめします

在宅療養あんしん病院登録システムってなに？

在宅療養中の高齢者が体調を崩し、在宅での対応が困難になった時にかかりつけ医の診療を受け、必要に応じてスムーズに入院加療ができる京都独自のシステムです。軽度の病状が対象となり、早期の加療により身体の働きを低下させるだけを防ぐことを目的とします。登録することにより、短期間の入院にて在宅での生活を続けることを支援するシステムです。

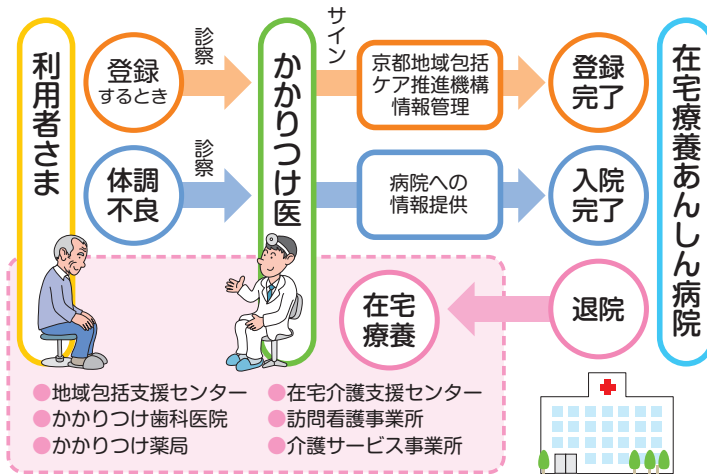

- ### 対象者
- 65歳以上の高齢者の方
 - 在宅で療養中の方
 - かかりつけ医に定期的に通院されている方
 - 訪問診療を受けている方
 - 施設入所中の方

在宅療養あんしん病院の案内・登録用紙は訪問診療またはかかりつけ医療機関（病院・診療所）にて入手できます。
もちろん京都回生病院・クリニック回生にもございますので受付にてお声掛けください。その他（訪問看護・訪問リハビリ等）ご利用の方は担当スタッフまでお問い合わせ下さい。

受付にて記載方法・ご説明等いたしておりますので、お気軽にお声かけ下さい。

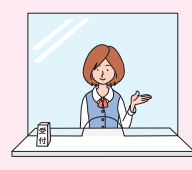
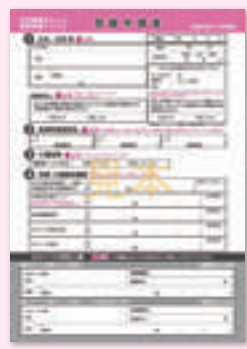

医療法人 **回生会**

〒600-8814 京都市下京区中堂寺庄ノ内町8-1
TEL (075) 315-3477 FAX (075) 311-6082
<http://www.kaiseikai.or.jp>

日本医療機能評価機構認定病院

京都回生病院

京都市下京区松原通七本松西入ル 〒600-8814
TEL (075) 311-5121(代) FAX (075) 314-1843

- 訪問看護ステーションかいせい
TEL (075) 323-2585 FAX (075) 323-2586
- 京都回生病院 デイケアセンター
TEL (075) 314-2021 FAX (075) 314-2133
- 京都回生病院 在宅介護支援事業所
TEL (075) 321-6365 FAX (075) 323-2586
- 訪問リハビリテーションかいせい
TEL (075) 323-0533 FAX (075) 323-2586

在宅介護支援センター 京都回生病院

京都市下京区松原通七本松西入ル 〒600-8814
TEL (075) 321-6365 FAX (075) 323-2586

介護老人保健施設 ケアセンター回生

京都府向日市物集女町中海道 19-5 〒617-0001
TEL (075) 934-6888(代) FAX (075) 934-7513

- ケアセンター回生 デイケア
TEL (075) 934-6888 FAX (075) 934-7513
- 訪問看護ステーション 第二かいせい
TEL・FAX (075) 934-6886
- ケアセンター回生 在宅介護支援事業所
TEL (075) 935-2018 FAX (075) 934-7050
- ゲッドエイジング リハビリテーションかいせい
京都府向日市寺戸町殿長17K&Cコート1階 〒617-0002
TEL (075) 934-3319 FAX (075) 934-3318

向日市北地域包括支援センター

京都府向日市物集女町中海道 19-5 〒617-0001
TEL (075) 934-6887 FAX (075) 934-6910

クリニック回生

京都市中京区御幸町通錦小路上ル 〒604-8051
TEL (075) 255-0253 FAX (075) 255-0254

- クリニック回生 メディカルエステ
TEL (075) 255-0350 FAX (075) 255-0301
- 訪問リハビリテーション クリニック回生
TEL (075) 255-0273 FAX (075) 255-0291
- アンチエイジング リハビリテーション回生 (通所リハビリテーション)
TEL (075) 255-0275 FAX (075) 255-0292

看護師 理学療法士 作業療法士 社会福祉士の皆さん

募集中!!

楽しい職場で多くの仲間たちと一緒に働いてみませんか? ドンドンご応募下さい。お待ちしております。日勤常勤・三交替勤務・夜勤のみのパート勤務もあります。

詳しくは回生会本部 庶務課まで
TEL 075-315-3477

患者様への基本姿勢

医療法人 回生会は、患者様が公平な医療を受けられることなどを尊重し、患者様と医療提供者がお互いの信頼関係に基づき協働して、良質な医療の提供に努めます。

1. 良質な医療を公平に受けることができます
患者様は、個人として常にその人格を尊重され、病院がなし得る最善・適切である良質な医療を公平に受けることができます。
2. 説明や情報を得ることができます(インフォームド・コンセント)
患者様は、病気、治療、検査、見直しなどについて、十分な説明と情報提供を受けることができます。
3. 選択の自由と自己決定を尊重します
患者様は、十分な説明と情報提供を受けたうえで、治療方法などを自らの意志で選択し、決定することを尊重されます。又、他の医師の意見を参考にすることもできます。
4. 個人情報及びプライバシーを保護いたします
患者様の個人情報やプライバシー等については、保護いたします。
5. 診療情報の開示を求められます
患者様は、申請によりご自身の診療記録等の開示を求められます。
6. 研究途上にある治療方法や薬剤の投与(治験)を行うことは、いたしません

ふれあい箱

京都回生病院、介護老人保健施設ケアセンター回生各施設では、各階フロアーに「ふれあい箱」を設置しております。皆様のご意見、ご要望等の声を少しでも反映させたく思いますので、お気付きのことがあれば投書ください。